

CLIMATIZAÇÃO - PLANTA BAIXA

ESCALA 1/50

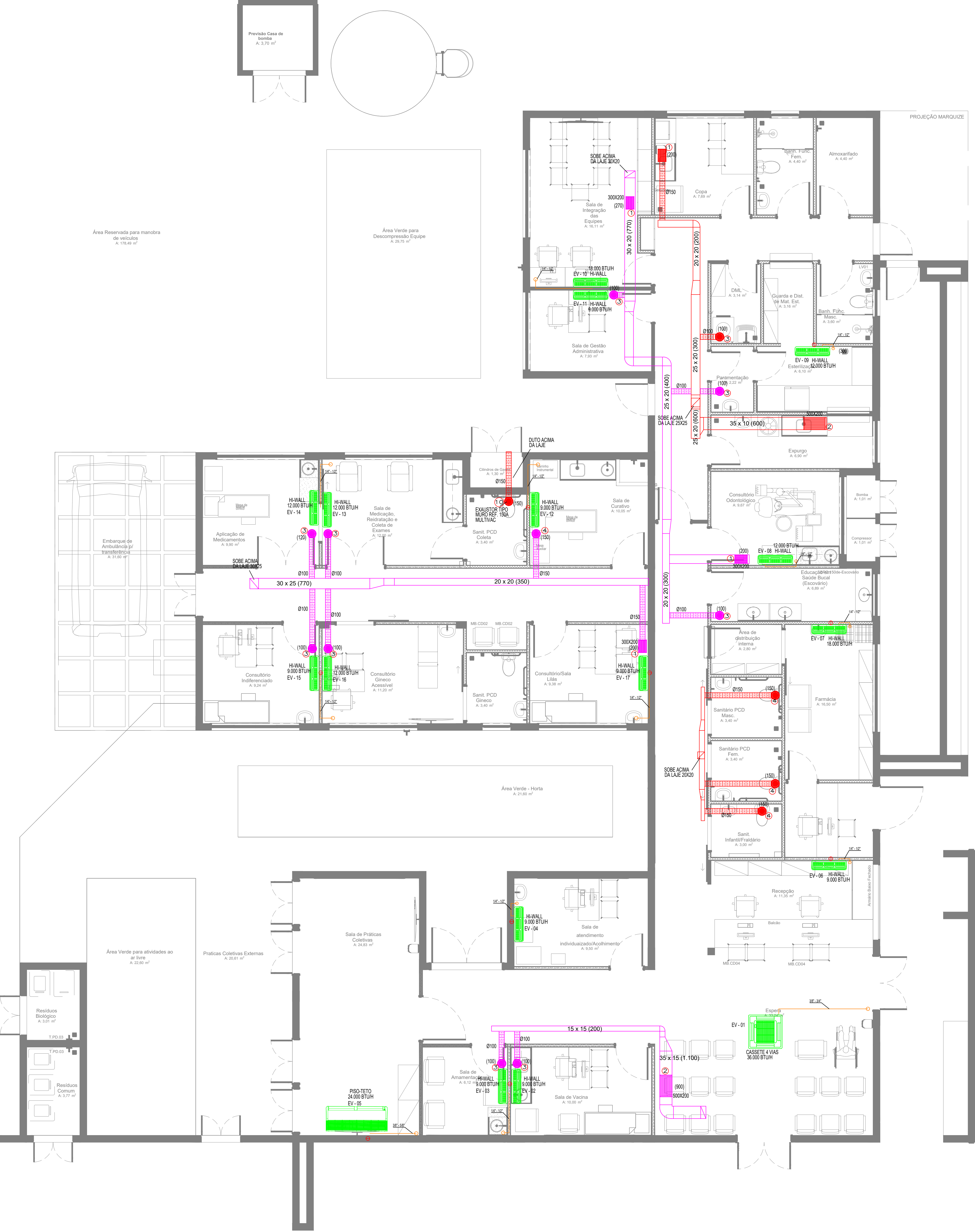

EQUIPAMENTOS						
AMBIENTE	ÁREA (m²)	TIPO	TAG	POT. (BTU/H)	BTU/H/M²	DESC. COND.
ESPERA	29,1	K7 4VIAS	EV-01	36000	1237,1	HORIZONTAL
SALA VACINA	10	Hi-wall	EV-02	9000	900,0	HORIZONTAL
SALA AMAMENTAÇÃO	6,12	Hi-wall	EV-03	9000	1470,6	HORIZONTAL
ACOLHIMENTO	9,8	Hi-wall	EV-04	9000	918,4	HORIZONTAL
SALA PRÁTICAS INTEGRATIVAS	24,8	Piso-Teto	EV-05	24000	967,7	HORIZONTAL
RECEPÇÃO	11,4	Hi-wall	EV-06	9000	789,5	HORIZONTAL
FARMÁCIA	16,3	Hi-wall	EV-07	18000	1104,3	HORIZONTAL
ODONTO	9,7	Hi-wall	EV-08	12000	1237,1	HORIZONTAL
ESTERILIZAÇÃO	6,1	Hi-wall	EV-09	12000	1967,2	HORIZONTAL
SALA MULTIUSO DE EQUIPES	16,1	Hi-wall	EV-10	18000	1118,0	HORIZONTAL
SALA GESTÃO ADMINISTRATIVA	7,9	Hi-wall	EV-11	9000	1139,2	HORIZONTAL
SALA DE CURATIVOS	10,1	Hi-wall	EV-12	9000	891,1	HORIZONTAL
REIDRATAÇÃO / COLETA	12	Hi-wall	EV-13	12000	1000,0	HORIZONTAL
APLICAÇÃO MED. PROC.	13,1	Hi-wall	EV-14	12000	916,0	HORIZONTAL
CONSULTÓRIO INDIFERENCIADO	9,2	Hi-wall	EV-15	9000	978,3	HORIZONTAL
CONSULT. GINECO ACESSÍVEL	11,2	Hi-wall	EV-16	12000	1071,4	HORIZONTAL
SALA MULTIPROFISSIONAL	9,4	Hi-wall	EV-17	9000	957,4	HORIZONTAL

10	01	EXAUSTOR AXIAL TIPO MURO - REF. MULTIVAC - MOD. 150A
09	01	CX. VENTILAÇÃO, FILTROS G4 + F8, PLENUM FAN, VZ: 730M³/H, P.E.: 75MMCA, CX-03
08	01	CX. VENTILAÇÃO, FILTROS G4 + F8, PLENUM FAN, VZ: 770M³/H, P.E.: 70MMCA, CX-02
07	01	CX. VENTILAÇÃO, FILTROS G4 + F8, PLENUM FAN, VZ: 1.100M³/H, P.E.: 75MMCA, CX-01
06	01	EXAUSTOR CENTRÍFUGO VZ: 450M³/H, P.E. 40MMCA, EX-02
05	01	EXAUSTOR CENTRÍFUGO VZ: 900M³/H, P.E. 40MMCA, EX-01
04	04	DIFUSOR PARA RENOVAÇÃO E EXAUSTÃO DVK 150 - REF. MULTIVAC
03	10	DIFUSOR PARA RENOVAÇÃO E EXAUSTÃO DVK 120 - REF. MULTIVAC
02	02	GRELHA DE RENOVAÇÃO E EXAUSTÃO 500 X 200 C/ REGISTRO - REF. TROX
01	06	GRELHA DE RENOVAÇÃO E EXAUSTÃO 300 X 200 C/ REGISTRO - REF. TROX
ÍTEM	QTD.	DISCRIMINAÇÃO

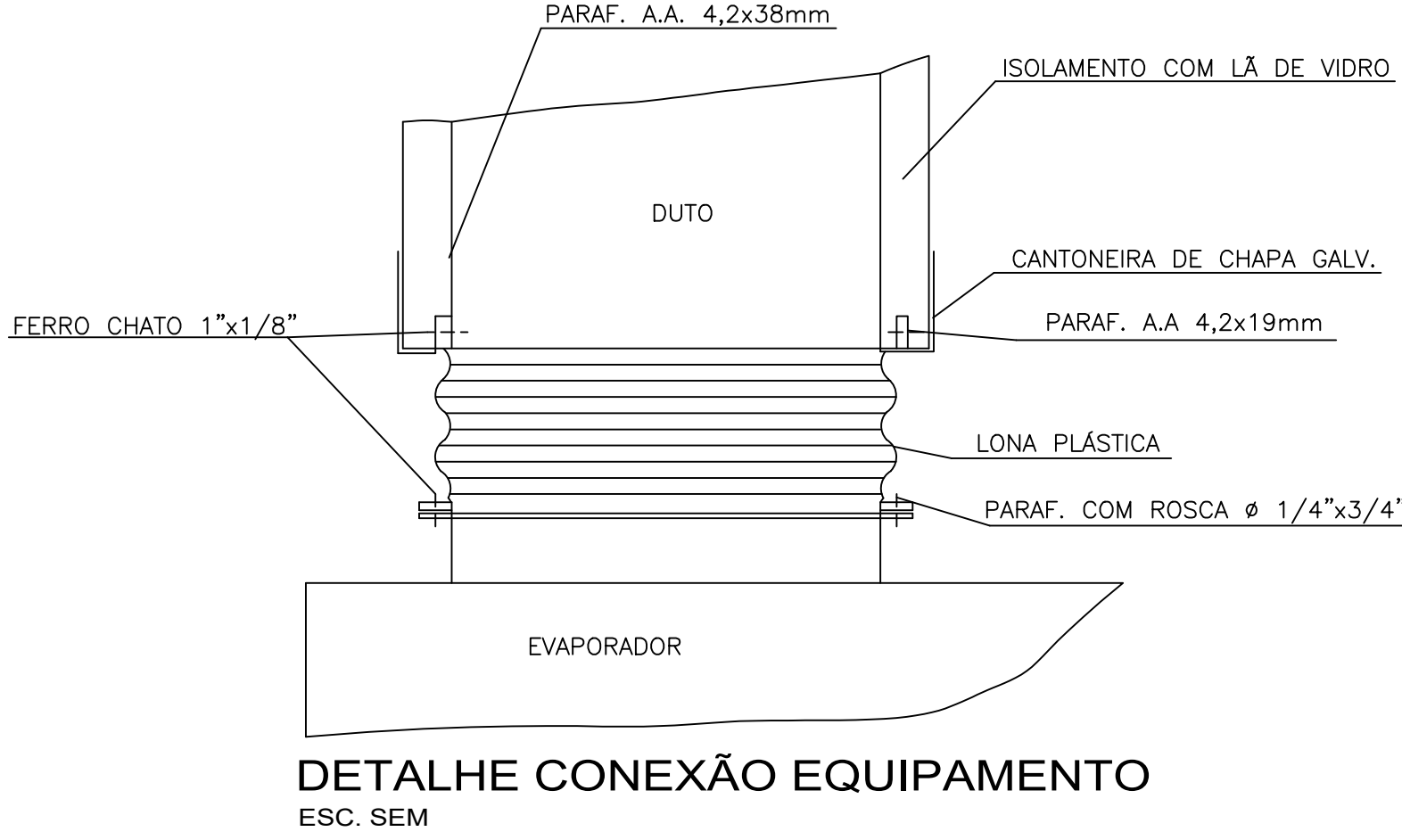
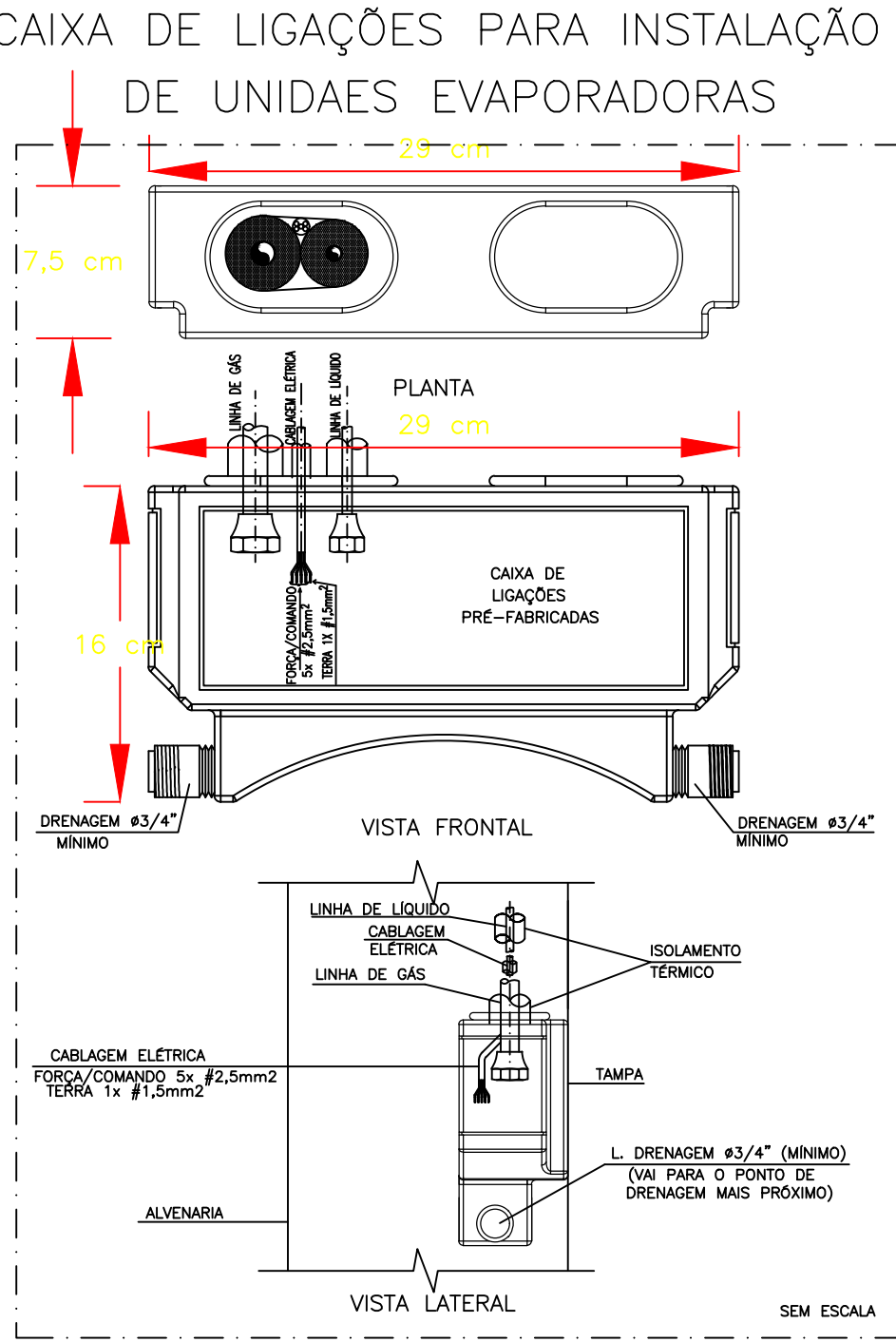
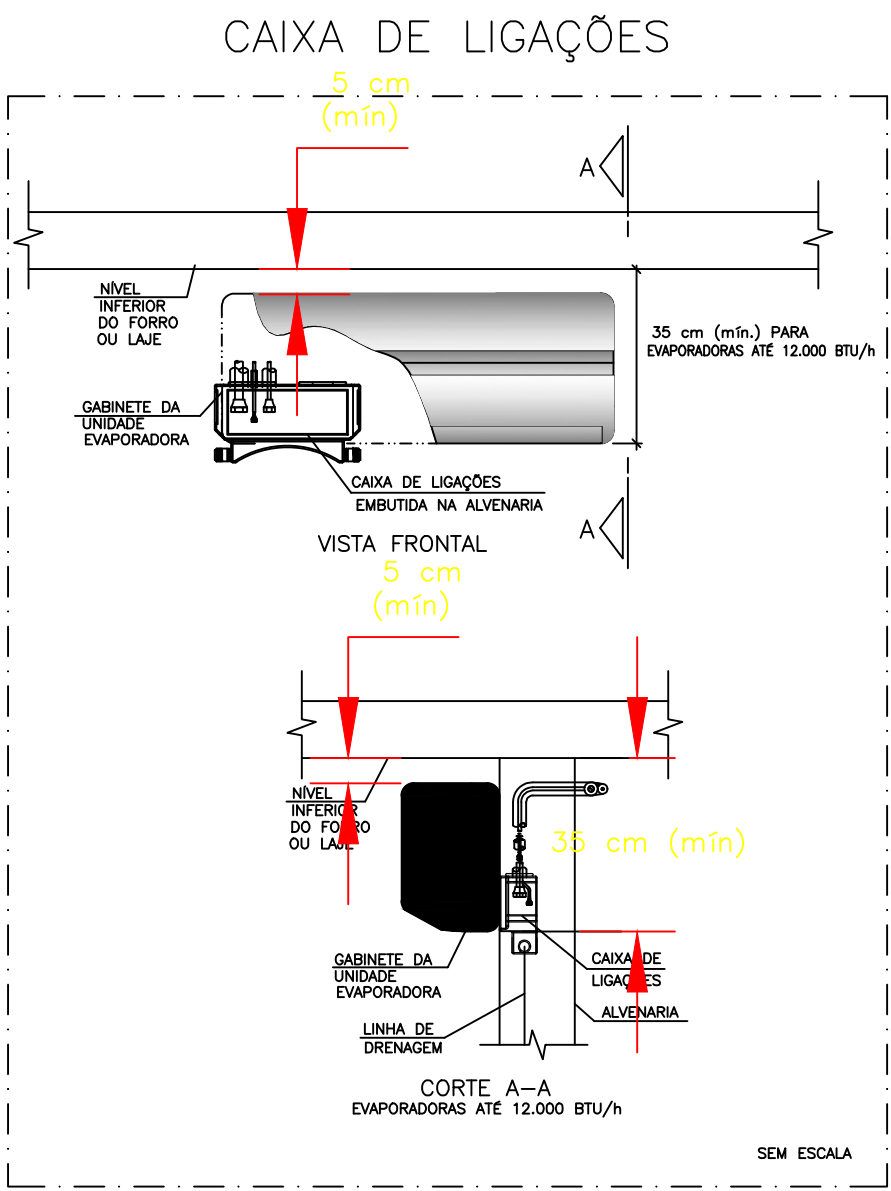

- LEGENDA
- PONTO DE ENERGIA ELÉTRICA
 - PONTO DE DRENO
 - TUBULAÇÃO FRIGORÍFICA
 - DUTOS EXAUSTÃO
 - DUTOS RENOVAÇÃO
 - RALO ESCOAMENTO DE ÁGUA
 - PONTO DE ÁGUA
 - QUADRO ELÉTRICO

NOTAS:

01 - VERIFICAR MEDIDAS NO LOCAL.

02 - A ALIMENTAÇÃO ELÉTRICA DOS EVAPORADORES DEVERÁ PASSAR PARALELA À TUBULAÇÃO FRIGORÍFICA, EM ELETRÓDUTOS, ZINCADOS E SERÃO EM CABOS FLEXÍVEIS DO TIPO PP.

03 - TODOS OS PONTOS DE FORÇA INDICADOS NO PROJETO SERÃO A CARGO DO CONTRATANTE E DEVERÃO SER PROTEGIDOS POR DISJUNTORES CLASSE C. DEVERÃO TER SOBRA MÍNIMA DE 2m PARA EVITAR EMENDAS.

04 - AS UNIDADES CONDENSADORAS E EVAPORADORAS DUTADAS, DEVERÃO TER AMORTECEDORES DE VIBRAÇÃO.

05 - EXECUTAR ISOLAMENTO TÉRMICO, COM TUBO DE BORRACHA ELASTOMÉRICA DE 19mm DE ESPESURA (REF. AF ARMAFLEX) NA LINHA DE LÍQUIDO E SUÇÃO, E REVESTIR AS ÁREAS EXTERNAS COM ALUMÍNIO CORRUGADO CONFORME DETALHE.

06 - TODAS AS ESPECIFICAÇÕES TÉCNICAS FORAM BASEADAS NAS NORMAS ASHRAE E NO CATALOGO DO FABRICANTES.

07 - SERVIÇOS DE FURAÇÃO, RECOMPOSIÇÃO, PINTURA, PLATAFORMAS ESTRUTURA METÁLICAS, ESCADA MARINHEIRO, DRENO E - PONTOS DE FORÇA NOS PONTOS INDICADOS AO LADO DOS EQUIPAMENTOS FICARÃO A CARGO DO RESPONSÁVEL PELAS OBRAS CIVIS.

08 - AS LIGAÇÕES ENTRE AS EVAPORADORAS DOS MINI-SPLITS E SUAS RESPECTIVAS CONDENSADORAS DEVERÃO SEGUIR ORIENTAÇÕES DA OBRA SEGUNDO POSIÇÕES DAS CONDENSADORAS.

PLANTA-CHAVE DE SITUAÇÃO

AUTORIA DO PROJETO LOCUTADO

Engenheiro Civil: PAULO HENRIQUE DE LIMA

RESPONSÁVEL pelo estabelecimento: NERSON HISSAO CHIHARA

REGISTRO

CREA-MG 239.515/D

CPF: 004.949.128-80

TÍTULO DO PROJETO

UNIDADE BÁSICA DE SAÚDE PORTE 1

PROPRIETÁRIO

PREFEITURA MUNICIPAL DE COROMANDEL

GESTÃO MUNICIPAL DE SAÚDE

CNPJ

18.501.149/0001-58

Unidade Básica de Saúde: UBS Dona Nica Tomas

Rua Sebastião Dias Vital, S/N

Barro Distrito de Santa Rosa dos Dourados

CEP 38.554-899 - Coromandel - MG

TÍTULO DO PROJETO

PLANTA BAIXA DE CLIMATIZAÇÃO

PROJETO EXECUTIVO

DESCRIÇÃO DA ETAPA

PROJETO EXECUTIVO

NOME: PRANCHETA - ARQUIVO

MS_LBBS1_P1_CLI_P06.dwg

REVISÃO

RO

EMISSÃO INICIAL

19/01/2026

UNIDADE

METROS

DATA

19/01/2026

ESCALA

INDICADA

AUTORIA INTELLECTUAL

Eng. Mecânico: RODRIGO SANTOS GONÇALVES

REGISTRO

ART/RRR MG20243215343

DIREITOS AUTORAIS RESERVADOS CONFORME LEGISLAÇÃO NACIONAL E INTERNACIONAL

FOLHA Nº

16/28 X 41/10